Stroomschema om bijtelling van de auto te bepalen

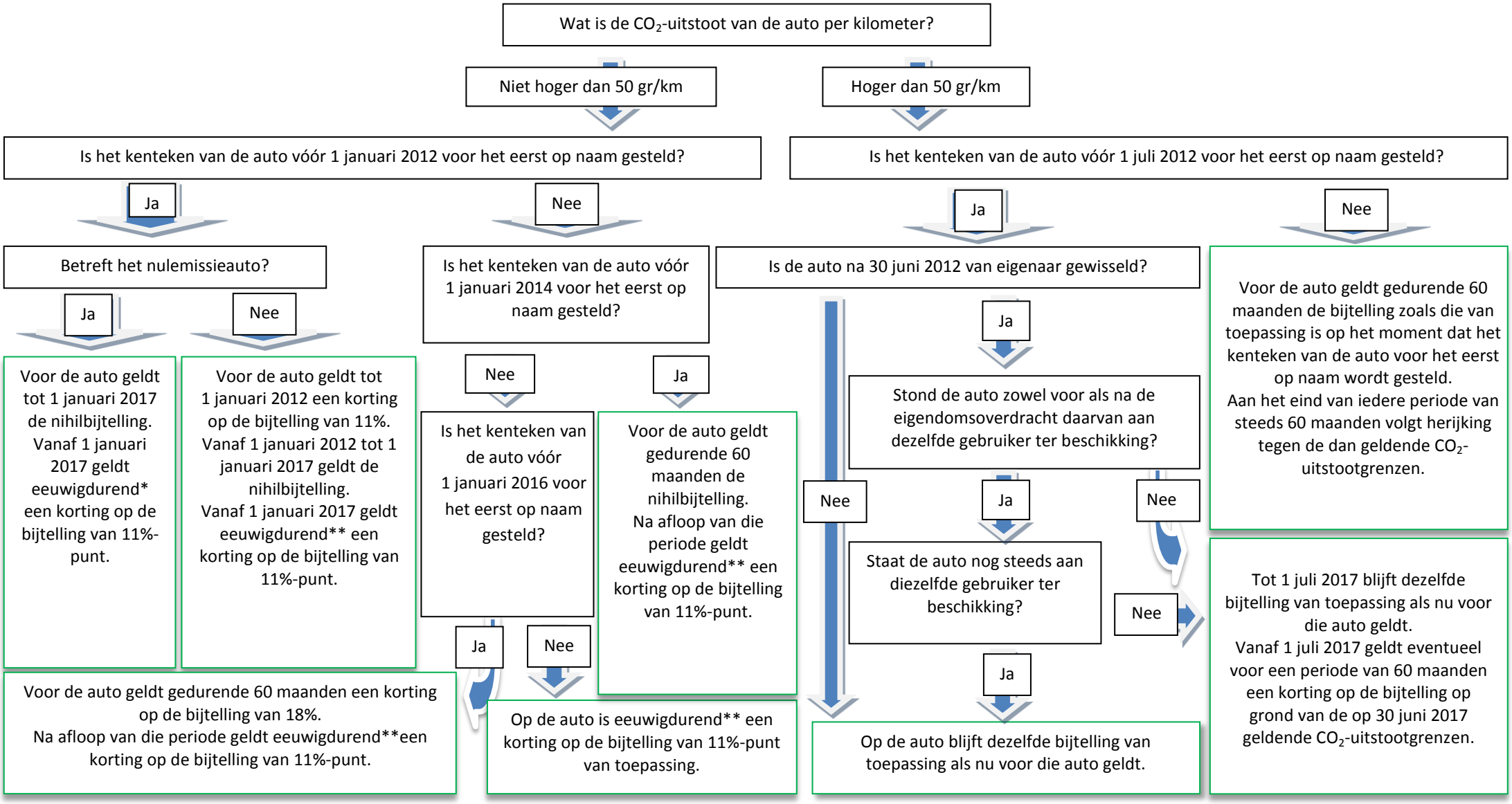

* Eeuwigdurend wil hier zeggen: zolang korting op de bijtelling van 11% bestaat.

** Eeuwigdurend wil hier zeggen: zolang korting op de bijtelling bestaat en de CO_2-uitstootgrens om voor de korting van 11% in aanmerking te komen niet lager wordt dan de uitstoot van de auto.